

< HRI 經濟圖表 >

1. 國內外 經濟 指標

(1) 產業 活動

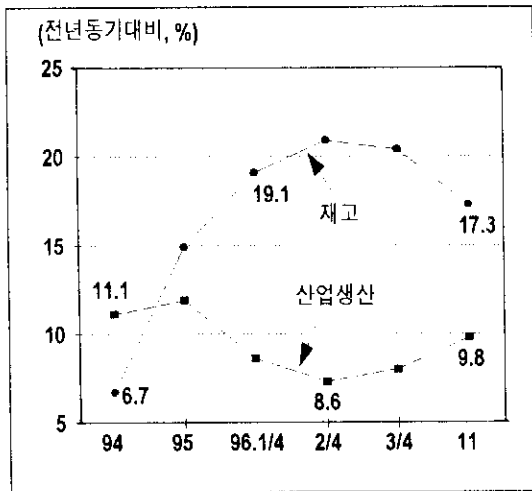

(2) 投資 · 消費

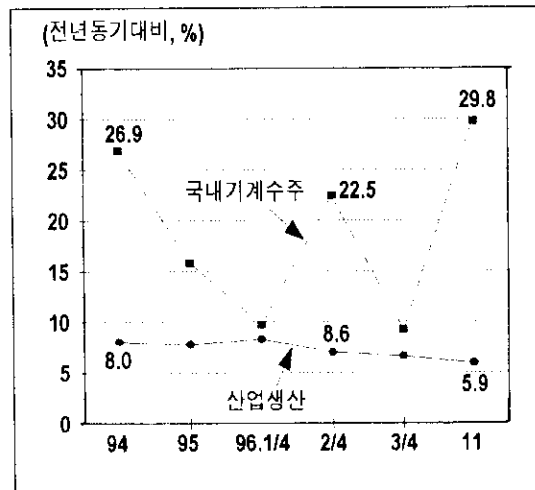

(3) 物價

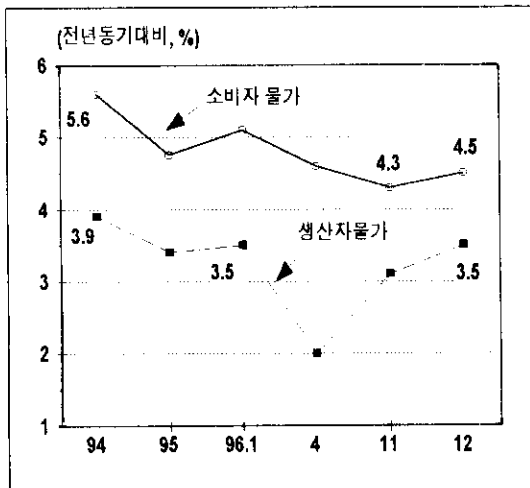

(4) 輸出 · 輸入 增加率

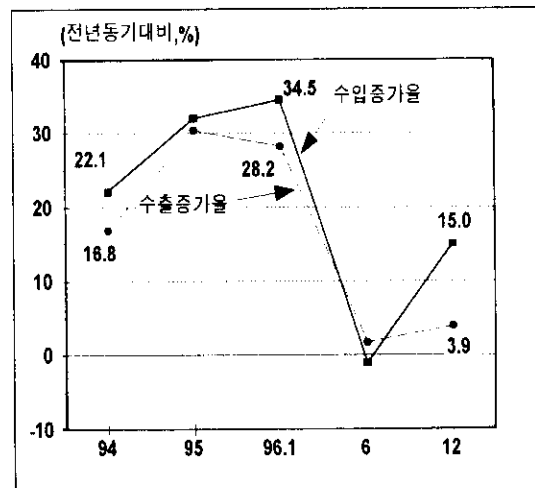

(5) 經常收支

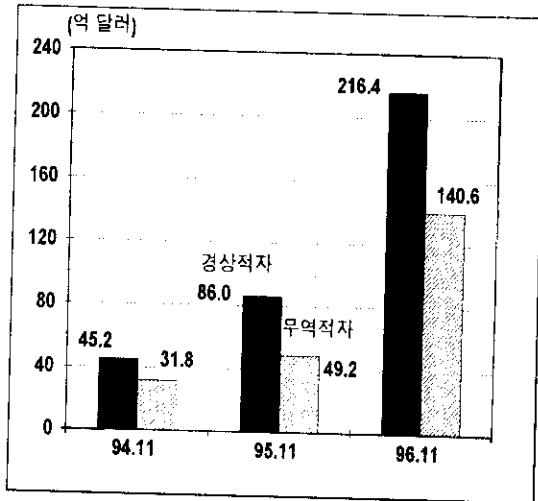

(6) 國內金利

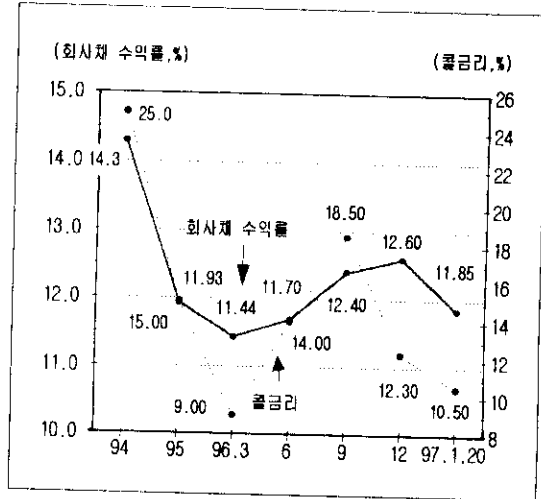

(7) 원貨換率

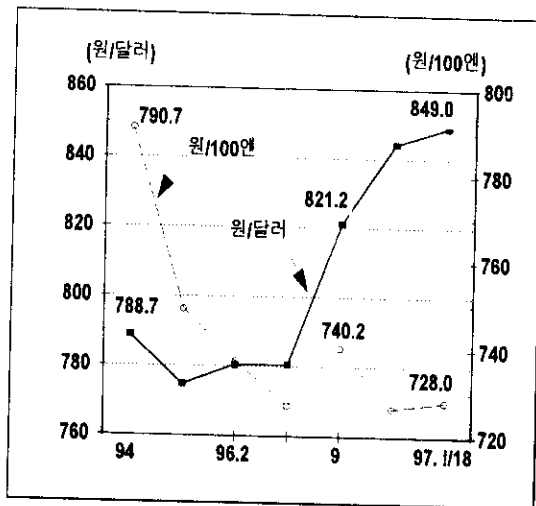

(8) 國際換率

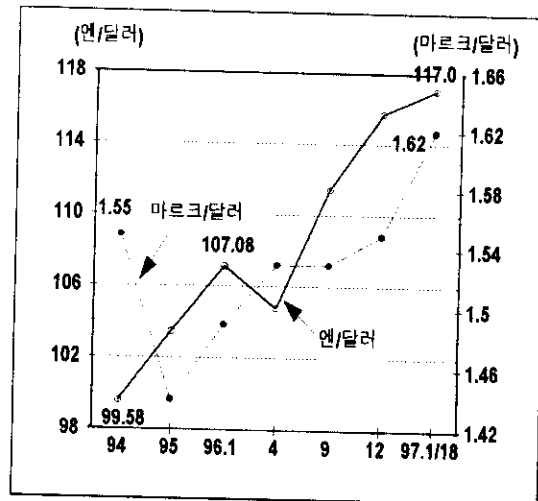

(9) 國際 金利

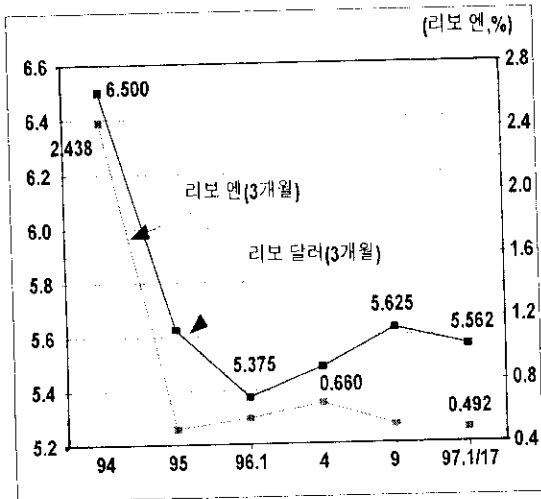

(10) 國際 原資材價

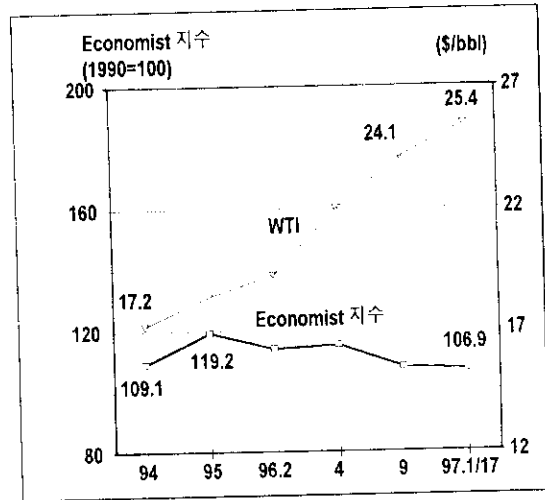

(11) 株價

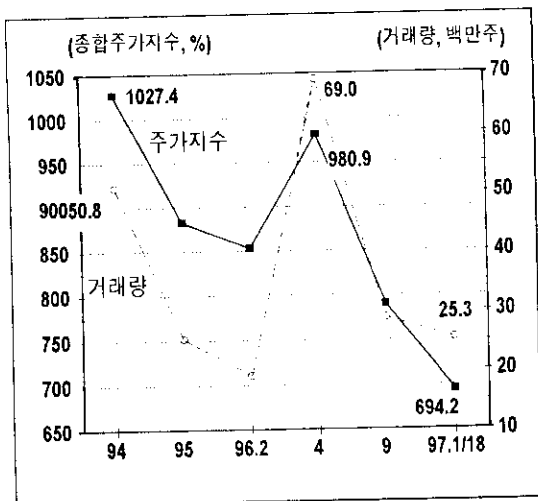

(12) 海外 株價

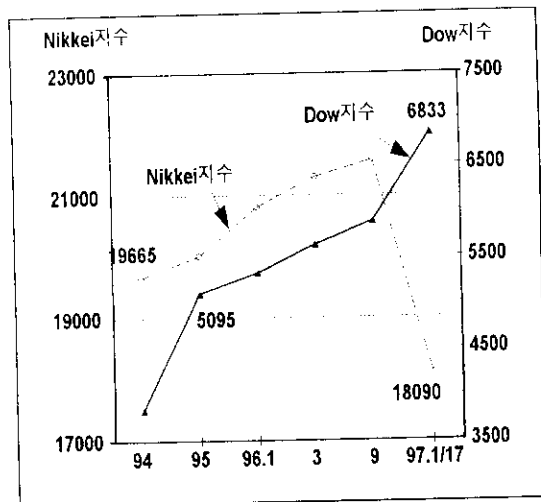

## 2. 韓國 經濟 構造 指標

### (1) 國內總生產 및 1人當 GNP

|             |        | 1993  | 1994  | 1995   | 1996(E) |
|-------------|--------|-------|-------|--------|---------|
| 國內總生產       | 조원     | 177.3 | 216.9 | 236.7  | 253.0   |
|             | 성장률(%) | 6.4   | 8.8   | 9.1    | 6.9     |
| 1人當 GNP(달러) |        | 7,513 | 8,508 | 10,076 | -       |

### (2) 産業 構造 및 工業 構造 (部門別 比重)

(%)

|          |                     | 1975 | 1980 | 1985 | 1990 | 1995 | 96 1/4 | 96 2/4 | 96 3/4 |
|----------|---------------------|------|------|------|------|------|--------|--------|--------|
| 産業<br>構造 | 農林漁業                | 24.9 | 14.7 | 12.5 | 8.7  | 6.6  | 2.0    | 4.4    | 6.7    |
|          | 鑛工業                 | 27.5 | 29.7 | 30.5 | 29.7 | 27.2 | 32.8   | 34.2   | 32.3   |
|          | 製造業                 | 25.9 | 28.2 | 29.3 | 29.2 | 26.9 | 32.4   | 33.8   | 32.0   |
|          | 建設 및 電氣<br>가스 水道 事業 | 5.9  | 10.1 | 10.6 | 13.7 | 16.3 | 12.9   | 15.2   | 15.9   |
|          | 其他 서비스業             | 41.7 | 45.5 | 46.5 | 47.9 | 49.9 | 52.3   | 46.2   | 45.1   |
| 工業<br>構造 | 輕工業                 | 52.1 | 46.4 | 41.5 | 34.1 | 23.9 | -      | -      | -      |
|          | 重化學 工業              | 47.9 | 53.6 | 58.5 | 65.9 | 76.1 | -      | -      | -      |

### (3) 主要 商品 生産量

|             | 1991   | 1992   | 1993   | 1994         |
|-------------|--------|--------|--------|--------------|
| 米穀 (千 톤)    | 35,893 | 35,533 | 31,660 | 33,733( 0.9) |
| 鐵鑛石 (千 톤)   | 563.1  | 583.1  | 648.6  | 545.5(0.07)  |
| PVC樹脂 (千 톤) | 602.1  | 725.5  | 760.3  | 791.4( 3.3)  |
| 시멘트 (千 톤)   | 39,167 | 44,444 | 47,313 | 52,088( 3.7) |
| 銑鐵 (千 톤)    | 18,543 | 19,238 | 21,869 | 21,169( 3.6) |
| 油槽船 (千 톤)   | 2,940  | 2,638  | 2,005  | 1,998(35.3)  |

주 : ( )안은 世界 生産量에 대한 比重(%)임

### (4) 對外 去來

(억 달러)

|       | 95上半期 | 95下半期 | 95    | 96 1/4 | 96 2/4 | 96 3/4 | 96. 11 | 1996(E) |
|-------|-------|-------|-------|--------|--------|--------|--------|---------|
| 經常收支  | -59.4 | 28.8  | -88.2 | -45.7  | -49.0  | -73.0  | -18.7  | -237    |
| 貿易收支  | -42.1 | 5.4   | -47.5 | -24.2  | -27.9  | 54.3   | -11.9  | -160    |
| 輸 出   | 583.3 | 668.7 | 1252  | 316.4  | 334.6  | 297.4  | 114.5  | 1,298   |
| 輸 入   | 652.7 | 698.3 | 1351  | 356.9  | 370.7  | 370.5  | 133.4  | 1,502   |
| 外換保有高 | 283.8 | 327.1 | 327.1 | 334.5  | 365.6  | 328.4  | 323.2  | -       |
| 總 外 債 | 702.2 | 790.0 | 790.0 | -      | 909.0* | -      | -      | 1,100   |

주 : 1) 經常收支 및 貿易收支는 國際收支基準, 輸出 및 輸入은 通關基準임  
 2) 外換保有高 및 總外債는 期末 기준임, \*는 5월말 기준임

## (5) 輸出入構造

(억 달러)

|           |       | 1991  | 1992  | 1993  | 1994    | 1995    | 1996. 1~11 |
|-----------|-------|-------|-------|-------|---------|---------|------------|
| 品目別<br>輸出 | 總額    | 718.7 | 766.3 | 822.4 | 960.0   | 1,250.7 | 1,176.2    |
|           | 輕工業   | 255.0 | 252.6 | 246.7 | 262.2   | 327.5   | 288.5      |
|           | 重化學工業 | 430.4 | 481.0 | 543.5 | 659.8   | 879.1   | 802.6      |
| 用度別<br>輸入 | 總額    | 815.3 | 817.8 | 838.0 | 1,023.5 | 1,351.2 | 1,366.3    |
|           | 消費財   | 80.3  | 84.5  | 87.2  | 108.4   | 140.3   | 154.4      |
|           | 原資財   | 435.4 | 425.4 | 443.2 | 508.6   | 675.8   | 676.8      |
|           | 資本財   | 302.1 | 307.9 | 307.7 | 406.6   | 535.6   | 535.2      |

## (6) 輸出的地域別依存度

(%)

|     |       | 1991 | 1992 | 1993 | 1994 | 1995 | 1996. 上 |
|-----|-------|------|------|------|------|------|---------|
| 先進國 |       | 62   | 56   | 52   | 51   | 50   | 46      |
|     | 美國    | 26   | 24   | 22   | 23   | 19   | 17      |
|     | 日本    | 17   | 15   | 14   | 14   | 14   | 12      |
|     | EU    | 14   | 12   | 11   | 11   | 13   | 13      |
| 開途國 |       | 38   | 44   | 48   | 49   | 50   | 54      |
|     | 中國    | 1    | 3    | 6    | 6    | 7    | 8       |
|     | ASEAN | 10   | 11   | 11   | 12   | 13   | 14      |

## (7) 輸入의 地域別依存度

(%)

|     |       | 1991 | 1992 | 1993 | 1994 | 1995 | 1996. 上 |
|-----|-------|------|------|------|------|------|---------|
| 先進國 |       | 70   | 66   | 67   | 68   | 68   | 66      |
|     | 美國    | 23   | 22   | 21   | 21   | 23   | 23      |
|     | 日本    | 26   | 24   | 24   | 25   | 24   | 21      |
|     | EU    | 12   | 12   | 12   | 13   | 13   | 14      |
| 開途國 |       | 30   | 34   | 33   | 32   | 32   | 34      |
|     | 中國    | 4    | 5    | 5    | 5    | 5    | 6       |
|     | ASEAN | 7    | 9    | 9    | 8    | 7    | 8       |

## (8) 雇傭構造

(%)

|       | 1993 | 1994 | 1995 |
|-------|------|------|------|
| 1次 産業 | 15   | 14   | 12   |
| 2次 産業 | 24   | 24   | 24   |
| 3次 産業 | 61   | 62   | 64   |

## 3. 主要國 經濟指標

## (1) 美國

| 연월       | 일인당<br>GDP | 실질성장률<br>(%) | 수출           | 수입    | 경상수지   | CPI상승률<br>(전년비) | 실업률<br>(%) |
|----------|------------|--------------|--------------|-------|--------|-----------------|------------|
|          |            |              | (국제수지<br>기준) |       |        |                 |            |
| 1993     | 24,560     | 2.2          | 4,568        | 5,894 | -999   | 3.0             | 6.8        |
| 1994     | 25,809     | 3.5          | 5,025        | 6,686 | -1,512 | 2.6             | 6.1        |
| 1995.3/4 | -          | 3.6          | 1,454        | 1,888 | -395   | 2.5             | 5.6        |
| 4/4      | -          | 0.9          | 1,491        | 1,872 | -311   | 2.6             | 5.6        |
| 1995     | 27,473     | 2.0          | 5,749        | 7,494 | -1,512 | 2.8             | 5.6        |
| 1996.1/4 | -          | 2.0          | 1,505        | 1,926 | -356   | 2.7             | 5.6        |
| 2/4      | -          | 4.7          | 1,531        | 2,001 | -388   | 2.9             | 5.4        |
| 3/4      | -          | 2.1          | 1,502        | 2,016 | -      | 3.0             | 5.2        |
| 1996(E)  | 28,402     | 2.1          | 6,029        | 7,867 | -1,255 | 2.6             | 5.6        |

## (2) 日本

| 연월       | 일인당<br>GDP | 실질성장률<br>(%) | 수출<br>(FOB) | 수입<br>(CIF) | 경상수지  | CPI상승률<br>(전년비) | 실업률<br>(%) |
|----------|------------|--------------|-------------|-------------|-------|-----------------|------------|
| 1993     | 33,764     | 0.1          | 4,020       | 2,683       | 1,467 | 1.3             | 2.5        |
| 1994     | 37,618     | 0.5          | 4,050       | 2,810       | 1,334 | 0.7             | 2.9        |
| 1995     | 39,943     | 0.4          | 4,429       | 3,361       | 1,104 | -0.1            | 3.2        |
| 1996.1/4 | -          | 12.7         | 1,076       | 894         | 201   | -0.2            | 3.3        |
| 2/4      | -          | -2.9         | 1,072       | 944         | 159   | 0.2             | 3.5        |
| 3/4      | -          | -            | 1,116       | 953         | -     | 0.2             | 3.3        |
| 1996(E)  | 36,632     | 2.6          | 4,209       | 3,522       | 588   | 0.2             | 3.3        |

## (3) 獨逸

| 연월       | 일인당<br>GDP | 실질성장률<br>(%) | 수출<br>(FOB) | 수입<br>(CIF) | 경상수지 | CPI상승률<br>(전년비) | 실업률<br>(%) |
|----------|------------|--------------|-------------|-------------|------|-----------------|------------|
| 1992     | 23,360     | 2.2          | 6,712       | 6,375       | -337 | 4.9             | 8.5        |
| 1993     | 23,560     | -1.2         | 6,284       | 5,665       | -258 | 4.8             | 9.8        |
| 1994     | 25,289     | 2.9          | 6,906       | 6,173       | -342 | 3.1             | 10.6       |
| 1995.4/4 | -          | -0.5         | 1,921       | 1,660       | -69  | 1.8             | 9.7        |
| 1995     | 29,234     | 1.9          | 7,276       | 6,342       | -248 | 1.8             | 9.4        |
| 1996.1/4 | -          | -0.5         | 1,833       | 1,637       | -45  | 1.6             | 10.3       |
| 2/4      | -          | 1.5          | 1,626       | 1,626       | -55  | 1.5             | 10.3       |
| 1996(E)  | 28,478     | 0.9          | -           | -           | -    | 1.7             | 9.7        |

(4) 中國

| 연월       | 일인당<br>GDP | 실질성장률<br>(%) | 수출           | 수입    | 경상수지 | CPI상승률<br>(전년비) | 실업률<br>(%) |
|----------|------------|--------------|--------------|-------|------|-----------------|------------|
|          |            |              | (국제수지<br>기준) | (기준)  |      |                 |            |
| 1992     | 374        | 13.6         | 1,090        | 695   | 64   | 6.4             |            |
| 1993     | 462        | 13.4         | 1,179        | 890   | 116  | 14.7            | -          |
| 1994     | 426        | 11.8         | 1,474        | 1,100 | 66   | 24.1            | -          |
| 1995.1/4 | -          | -            | -            | -     | -    | -               | -          |
| 2/4      | -          | -            | -            | -     | -    | -               | -          |
| 3/4      | -          | -            | -            | -     | -    | -               | -          |
| 1995(P)  | 592        | 10.2         | 1,850        | 1,256 | 158  | 17.1            |            |
| 1996(E)  | 693        | 9.2          | 2,030        | 1,610 | 85   | 13.5            | -          |

(5) 臺灣

| 연월       | 일인당<br>GDP | 실질성장률<br>(%) | 수출<br>(FOB) | 수입<br>(CIF) | 경상수지 | CPI상승률<br>(전년비) | 실업률<br>(%) |
|----------|------------|--------------|-------------|-------------|------|-----------------|------------|
| 1992     | 8,902      | 6.8          | 814         | 720         | 81   | 4.9             | 1.5        |
| 1993     | 9,379      | 6.3          | 849         | 770         | 67   | 3.3             | 1.4        |
| 1994     | 9,897      | 6.5          | 930         | 854         | 59   | 4.1             | 1.6        |
| 1995.3/4 | -          | 6.0          | -           | -           | 6    | -               | -          |
| 4/4      | -          | 4.9          | -           | -           | -    | -               | -          |
| 1995     | 10,419     | 6.1          | 1,119       | 1,023       | 69   | 3.4             | 1.9        |
| 1996.1/4 | -          | 5.1          | 274         | 248         | 17   | 3.0             | 2.1        |
| 2/4      | -          | 5.4          | 293         | 261         | 19   | 2.7             | 2.4        |
| 1996(E)  | 10,974     | 5.3          | 1,188       | 1,145       | 58   | 3.5             | -          |

(6) 싱가포르

| 연월       | 일인당<br>GDP | 실질성장률<br>(%) | 수출<br>(FOB) | 수입<br>(CIF) | 경상수지 | CPI상승률<br>(전년비) | 실업률<br>(%) |
|----------|------------|--------------|-------------|-------------|------|-----------------|------------|
| 1992     | 14,714     | 6.0          | 1,034       | 1,175       | 100  | 2.3             | 2.7        |
| 1993     | 15,400     | 10.4         | 1,196       | 1,387       | 84   | 2.3             | 2.7        |
| 1994     | 16,720     | 10.2         | 1,474       | 1,566       | 183  | 3.0             | 2.6        |
| 1995.4/4 | -          | 8.9          | -           | -           | -    | -               | -          |
| 1995     | 18,365     | 8.9          | 1,098       | 1,138       | 66   | 2.0             | 2.7        |
| 1996.1/4 | -          | 10.9         | 433         | 462         | 43   | 1.3             | -          |
| 2/4      | -          | 7.0          | 435         | 460         | 49   | 1.2             | -          |
| 1996(E)  | 19,689     | 6.1          | 1,234       | 1,279       | 64   | 2.5             | -          |

자료 : 한국은행, 『주간해외경제』, 각 호

WEFA, *World Economic Outlook*, May 1996.

주 : 1) 일인당 GDP의 단위: 미달러

2) 수출입 및 경상수지의 단위: 미국·중국·대만은 억 \$, 일본은 백억 엔,  
독일은 억 마르크, 싱가포르는 억 싱가포르 \$

## 4. OECD 國家의 主要 經濟 指標

| 항 목   | 1인당 GDP<br>(US\$) | 경제성장률<br>(%) | 물가상승률<br>(%) | 실업률<br>(%) | 경상수지<br>(10억\$) |
|-------|-------------------|--------------|--------------|------------|-----------------|
| 스위스   | 43,376            | 1.3          | 1.9          | 4.2        | 18.7            |
| 일본    | 39,943            | 0.4          | -0.1         | 3.2        | 114.5           |
| 룩셈부르크 | 35,850            | -            | 2.2          | -          | -               |
| 덴마크   | 33,617            | 3.0          | 2.5          | 10.0       | 3.8             |
| 독일    | 29,234            | 2.5          | 1.8          | 9.3        | -13.5           |
| 오스트리아 | 28,731            | 2.4          | 2.3          | 4.7        | -4.2            |
| 노르웨이  | 28,414            | 4.1          | 2.5          | 5.1        | 4.7             |
| 미국    | 26,837            | 3.3          | 2.8          | 5.6        | -169.0          |
| 프랑스   | 26,581            | 2.5          | 1.8          | 11.6       | 19.2            |
| 벨기에   | 26,554            | 2.2          | 1.5          | 9.8        | 15.5            |
| 스웨덴   | 25,856            | 2.2          | 2.8          | 7.6        | 5.2             |
| 네덜란드  | 25,498            | 2.7          | 1.0          | 6.9        | 9.7             |
| 핀란드   | 24,836            | 4.7          | 1.0          | 17.4       | 3.2             |
| 아이슬란드 | 23,237            | 3.2          | 1.7          | 4.9        | 0.1             |
| 호주    | 19,339            | 3.4          | 4.8          | 8.5        | -18.2           |
| 캐나다   | 19,266            | 2.5          | 2.2          | 9.5        | -11.0           |
| 이탈리아  | 18,997            | 3.2          | 5.4          | 11.1       | 20.8            |
| 영국    | 18,929            | 2.5          | 3.4          | 8.2        | -6.5            |
| 아일랜드  | 17,217            | 6.8          | 2.5          | 13.0       | 3.6             |
| 뉴질랜드  | 16,348            | 2.0          | 4.3          | 6.8        | -2.7            |
| 스페인   | 14,205            | 3.0          | 4.7          | 22.9       | 0.6             |
| 한국    | 10,076            | 9.0          | 4.7          | 2.0        | -8.8            |
| 포르투갈  | 9,608             | 2.8          | 4.2          | 7.2        | -3.3            |
| 그리스   | 8,510             | 1.8          | 9.0          | 4.4        | -1.2            |
| 체코    | 4,477             | 3.8          | 7.9          | 2.9        | -               |
| 헝가리   | 3,510             | 2.0          | -            | -          | -2.0            |
| 폴란드   | 3,057             | 7.0          | -            | 14.9       | -2.1            |
| 멕시코   | 2,747             | -7.2         | 6.4          | -          | -1.0            |
| 터키    | 2,654             | 7.0          | 93.6         | 16.1       | -0.2            |

자료: 통계청, 『OECD 국가의 주요 통계 지표』, 1995.

WEFA, *World Economic Outlook*, Feb 1996.

주: 1995년 기준, 1인당 GDP중 한국은 1인당 GNP임



5. 南北韓 主要 經濟 指標 比較 (1995年)

| 항 목                     | 북한 (A) | 남한 (B)  | 비교 (B/A, 배) |
|-------------------------|--------|---------|-------------|
| 인 구 (천 명)               | 23,261 | 44,851  | 1.9         |
| 명 목 GNP (억 달러)          | 223    | 4,517   | 20.3        |
| 1 인 당 GNP (달러)          | 957    | 10,076  | 10.5        |
| 경 제 성 장 륜 (%)           | 4.6    | 9.0     | -           |
| 대외 거래                   |        |         |             |
| 무역 총액 (억 달러)            | 20.5   | 2,601.8 | 126.9       |
| 수출 (억 달러)               | 7.4    | 1,250.6 | 169.0       |
| 수입 (억 달러)               | 13.1   | 1,351.2 | 103.1       |
| 외 채 (억 달러)              | 118.3  | 784.4   | 6.6         |
| 순 외 채 (억 달러)            | -      | 170.6   | -           |
| 외채/명목GNP (%)            | 52.9   | 17.4    | -           |
| 예산 규모 (억 달러)            |        | 648.3   | -           |
| 군사비 (억 달러)              | -      | 149.2   | -           |
| 농수산물 생산량                |        |         |             |
| 곡 물 (만 톤)               | 345.1  | 547.6   | 1.6         |
| 쌀 (만 톤)                 | 121.1  | 469.5   | 3.9         |
| 수산물 (만 톤)               | 105.2  | 334.8   | 3.2         |
| 중화학공업 생산량               |        |         |             |
| 자동차 (만 대)               | 0.87   | 252.5   | 290.2       |
| 조 선 (만 G/T)             | 5.1    | 566.2   | 111.0       |
| 강 철 (만 톤)               | 153.4  | 3,677.2 | 24.0        |
| 시멘트 (만 톤)               | 422.0  | 5,513.0 | 13.1        |
| 비 료 (만 톤)               | 120.9  | 430.1   | 3.6         |
| 경공업 생산량                 |        |         |             |
| 직 물 (억 m <sup>2</sup> ) | 1.8    | 38.9    | 21.6        |
| 화 섬 (만 톤)               | 5.6    | 186.3   | 33.1        |
| 사회간접자본                  |        |         |             |
| 철도 총연장 (km)             | 5,112  | 6,559   | 1.3         |
| 도로 총연장 (km)             | 23,339 | 74,237  | 3.2         |
| 항만 능력 (만 톤)             | 3,501  | 28,520  | 8.1         |
| 선박 보유 (만 톤)             | 89     | 633     | 7.1         |

자료 : 한국은행, 『95년 북한 GNP 추정 결과』, 1996. 6

정성을 다하는 연구,  
 새로운 비전을 제시하는 연구,  
 창조적 대안으로 봉사하는 연구